PROGRAMA 2024

8 MARZO

VISIBLES Y UNIDAS

por un mismo fin

EXCMO. AYUNTAMIENTO DE SAN CRISTÓBAL DE LA LAGUNA

GOBIERNO DE ESPAÑA | MINISTERIO DE IGUALDAD

Pacto de Estado contra la violencia de género

FEBRERO

Desde el 29 de febrero al 13 de abril.
Jueves y viernes en horario de 10h y 17:30
y sábados a las 11.00
La Laguna habla en femenino
Rutas patrimoniales guiadas – Casco histórico.
Organiza Concejalía de Patrimonio Cultural
Información e inscripción en info@localiando.com

MARZO

Marzo - Mayo
Las mujeres represaliadas por el franquismo en La Laguna
– Charlas y exposición itinerante –
IES de Bachillerato del Municipio.
Organiza Conjcelía de Patrimonio Cultural
Información e inscripción en:
gestiondeproyectostaro@gmail.com

1 de Marzo - 9:30h
Consejo Municipal de las las Mujeres de San Cristóbal de La Laguna Extaordinario
En el Ex Convento de Santo Domingo.
Organiza la Concejalía de Bienestar Social y Calidad de Vida. Participan representantes del Consejo Municipal de Las Mujeres.
Cuenta con ILSE.

4 de Marzo – 12:00h
Presentación de las obras ganadoras de la última edición del concurso literario "La Laguna Orgullosa"
– En la Biblioteca Municipal –
Organiza Concejalía de Igualdad y LGBTI.
Entrada libre hasta completar aforo.

Desde el 4 al 11 de marzo – 17:30 a 18:30h
Bebecuentos, a cargo de Isabel Bolivar (orientado a personas entre menores de cuatro años)
– Cuentacuentos -
En la Biblioteca Municipal.
Organiza la Bibioteca Municipal.
Más información e inscripción en el 922.259.940.

Desde el 5 al 14 de Marzo – 9:00 -21:00h
8 mujeres: 8 libros que cambiaron el mundo
– Exposición –
En la Biblioteca Municipal de La Laguna.
Organiza Asociación de Bibliotecarios/as y Documentalistas de Canarias.
Entrada libre.

6 de Marzo – 17:30h
Cuentos galopantes, a cargo de Laura Expósito (actividad a partir de los 5 años)
– Cuentacuentos – En la Biblioteca Municipal de La Laguna.
Organiza la Biblioteca Municipal.
Entrada libre hasta completar aforo.

8 DE MARZO

9:30h - Lectura de la Declaración Institucional de Celebración del Día Internacional de la Mujer
Salón de Plenos del Ayuntamiento
Organiza la Concejalía de Bienestar Social y Calidad de Vida.
Entrada libre hasta completar aforo.
Cuenta con ILSE.

11:00h – Acto de inauguración de la exposición en Honor de Clemencia Hardisson
Parque Tecnológico y Científico Las Mantecas
Organiza la Concejalía de Bienestar Social y Calidad de Vida- Entrada libre hasta completar aforo. Cuenta con ILSE.

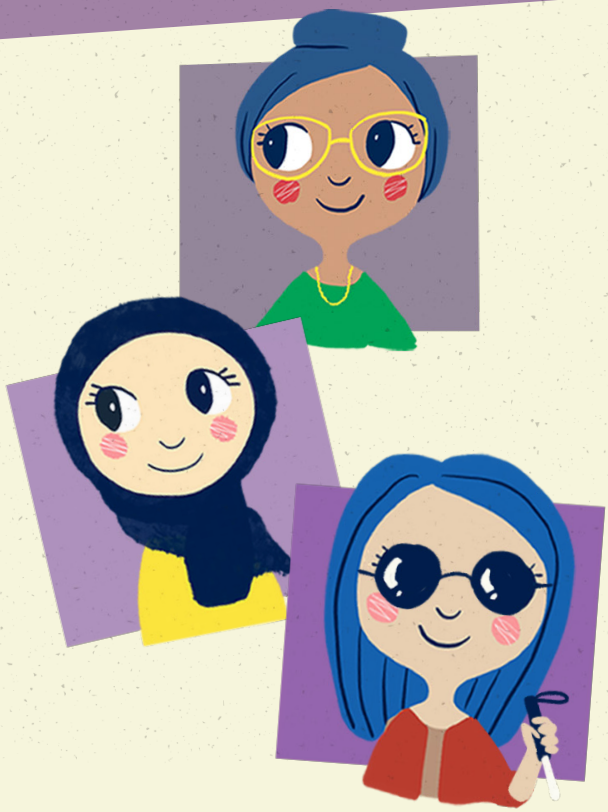

Desde el 8 al 17 de marzo – 11:00-19:00h
Exposición sobre Clemencia Hardisson
Organiza la Concejalía de Bienestar Social y Calidad de Vida.
Entrada libre hasta completar aforo.

10 de Marzo
VI Dia Internacional de la mujer y el deporte autóctono
En la casa del Ganadero (San Diego).
Organiza Federación de Arrastre Canario.
Más información en:
federaciondearrastrecanario@yahoo.es

11 de Marzo – 16:30h -
Clemencia en la Historia
– Charla –
Parque Tecnológico y Científico Las Mantecas.
Organiza IES La Laboral
Entrada libre hasta completar aforo

12 de Marzo – 16:30h
La Familia de Clemencia
– Charla –
Parque Tecnológico y Científico Las Mantecas.
Organiza IES La Laboral
Entrada libre hasta completar aforo

12 de Marzo – 19:00h
Entrega del Premio de las Mujeres de San Cristóbal de La Laguna
– Concierto In Piano (Blanco y Negro) –
– Acto institucional y concierto –
Teatro Leal.
Organiza Concejalía de Bienestar Social y Calidad de Vida.
Entrada libre hasta completar aforo.
Cuenta con ILSE

13 de Marzo
16:30h - Reflexiones sobre Clemencia
– Charla –
En el Parque Tecnológico y Científico Las Mantecas.
Organiza IES La Laboral.
Entrada libre hasta completar aforo.

16:00h – Aprendemos con, por y para el feminismo
– Charla –
En el Centro Ciudadano de Finca España.
Organiza MUVISA
Entrada libre hasta completar aforo.

18 de Marzo – 17:30
Crea un libro en familia
– Taller –
En la Biblioteca MunicipalOrganiza la Biblioteca Municipal
Información e inscripción en el 922.55.9940

Desde el 14 al 27 de marzo (días hábiles – 9:00-21:00h)
Margarita Salas. Ciencia con nombre de mujer
– Exposición –
Biblioteta Municipal de San Cristóbal de La Laguna.
Organiza la Concejalía de Bienestar Social y Calidad de Vida.

DURANTE MARZO Y ABRIL

En horario lectivo

La Igualdad en la letra de las canciones

– Concierto-Charla –
Colegios de educación primaria municipales con alumnado de entre 5º y 6º de primaria.
Inscripción de grupos por riguroso orden de llegada a través del correo:
espineladevil@gmail.com

Mujeres representativas locales

– Píldora formativa –
Destinada a maestros y maestras de Colegios de Educación Infantil y Primaria del Municipio (Formación semipresencial)
Más información en:
proyectos@innovatica.es
y en el teléfono 922.631.619

21 de Marzo – 10:00h

¿Es realmente la desigualdad salarial un mito?

– Charla –
En el Centro Ciudadano San Jerónimo.
Organiza MUVISA.
Entrada libre hasta completar aforo.

21 y 22 de marzo – 17:30h

Las comunidades del Hielo

– Taller –
En la Biblioteca Municipal.
Organiza Laboratorio de Artes Vivas de Tenerife.
Entrada libre hasta completar aforo.

26 y 27 de marzo – 16:30 a 20:30

IX Edición de La Voz de la Mujer

En la Biblioteca Municipal.
Organiza Karmala Cultura.
Entrada libre hasta completar aforo.

ABRIL

1 de abril – 19:00h

Quinteto Instrumental Aborá Femme en honor de las Mujeres

– Concierto –
En el Ex Convento de Santo Domingo.
Organiza Bienestar Social y Calidad de Vida.
Entrada libre hasta completar aforo.
Cuenta con ILSE.

11 de abril – 19:00h

Muestra de cine No Label- Sobre Igualdad y Diversidad

– Cortos de cine + forum –
En el Centro Ciudadano el Tranvía.
Organiza Bienestar Social y Calidad de Vida.
Entrada libre hasta completar aforo.
Cuenta con ILSE.